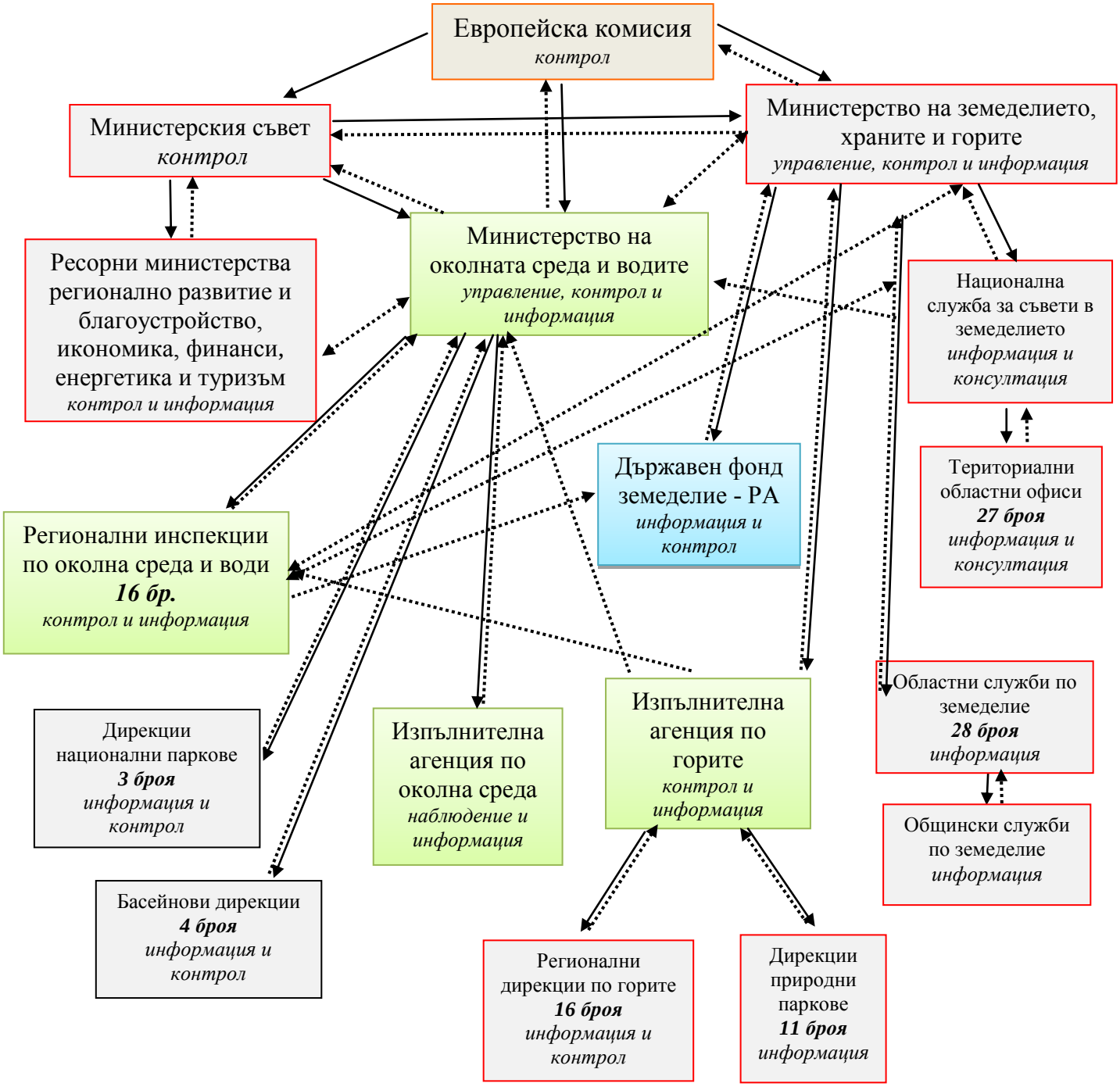Основни органи, участници в системата за управление на мрежата НАТУРА 2000 в България