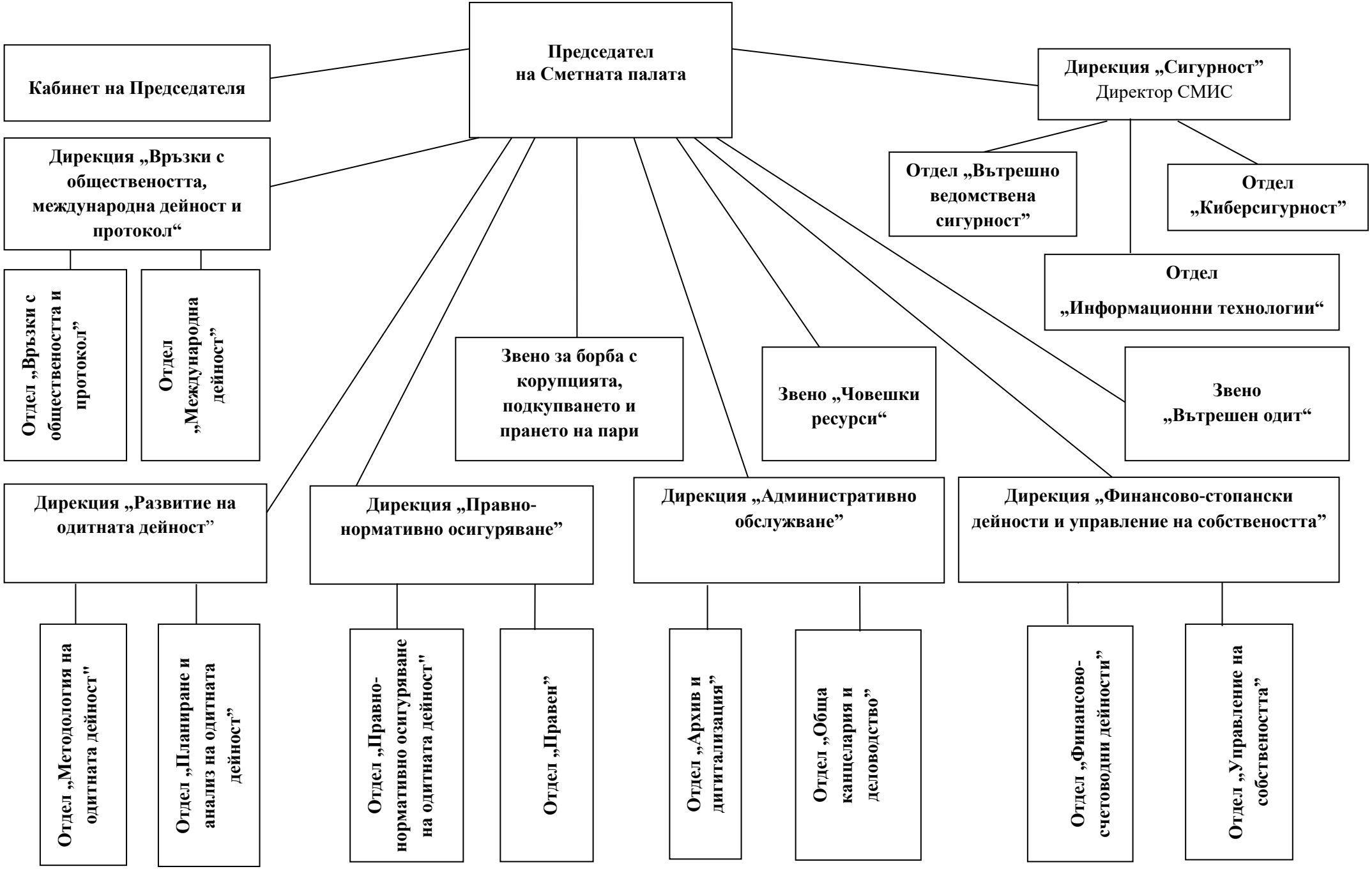
Председател
на Сметната палата
Кабинет на Председателя
Дирекция „Сигурност"
Директор СМИС
Дирекция „Връзки с
обществеността,
международна дейност и
протокол"
Отдел „Вътрешно
ведомствена
сигурност"
Отдел
„Киберсигурност"
Отдел „Връзки с
обществеността и
протокол"
Отдел
„Международна
дейност"
Отдел
„Информационни технологии"
Звено за борба с
корупцията,
подкупването и
прането на пари
Звено „Човешки
ресурси"
Звено
„Вътрешен одит"
Дирекция „Развитие на
одитната дейност"
Дирекция „Правно-
нормативно осигуряване"
Дирекция „Административно
обслужване"
Дирекция „Финансово-стопански
дейности и управление на собствеността"
Отдел „Методология на
одитната дейност"
Отдел „Планиране и
анализ на одитната
дейност"
Отдел „Правно-
нормативно осигуряване
на одитната дейност"
Отдел „Правен"
Отдел „Архив и
дигитализация"
Отдел „Обща
канцелария и
деловодство"
Отдел „Финансово-
счетоводни дейности"
Отдел „Управление на
собствеността"